

# KARL FRIEDRICH SCHINKEL BAUAKADEMIE BERLIN

## ERRICHTUNG EINER MUSTERFASSADE

### Bestandsverzeichnis der Projektunterlagen

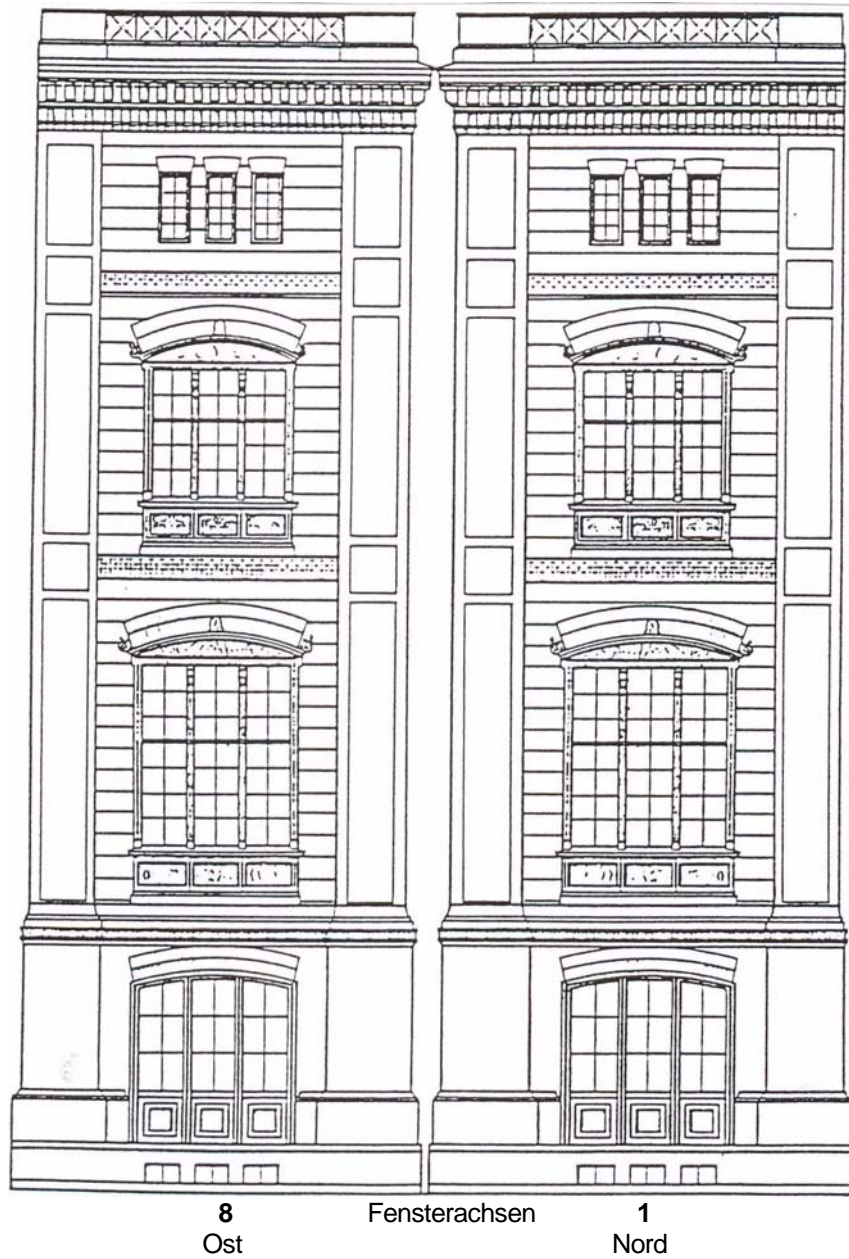

**Karl Friedrich Schinkel** (1781-1841) • **Bauakademie Berlin** (1836-1964)  
**Musterfassade 2001 • Bestandsverzeichnis Listen M + X • A - H**

## Inhaltsübersicht

Zur Entwicklung und Planung der Projekte "Sicherung Bodendenkmal" und "Musterfassade 96" sind umfangreiche Recherchen zur Beschaffung von Informationen und Bestandsunterlagen in zahlreichen Archiven, Museen und Plankammern durchgeführt worden. Die Baupläne des Gebäudes der Bauakademie konnten im Originalmaßstab reproduziert werden. Für weitere Informationen zum Gebäude der Bauakademie und zum Wirken von Karl Friedrich Schinkel steht eine umfangreiche Fachliteratur zur Verfügung.

Wesentliche Aufgabe der Projektentwicklung war zunächst die Suche nach Unterlagen, aus denen sich die historischen Gebäudemaße und die Detailabmessungen der Fassaden rekonstruieren ließen. Die Ergebnisse der Maßrecherchen und der für die Erstellung der Musterfassade notwendigen Schlussfolgerungen daraus sind in der Liste X "Maßanalyse zur Definition der Gebäudeabmessungen" unter Position X-01 aufgeführt.

Das Bestandsverzeichnis gliedert sich in den Komplex *Projektentwicklung und Planung* für die Musterfassade 96 - Listen M+X - und den Komplex *Beschaffung und Erarbeitung der Planungsgrundlagen* zum Projekt Musterfassade 96, - Listen A - H -.

### *Projektentwicklung und Planung* Musterfassade 96

Liste	Inhalt	Lfd.Nr.	Seite	archiviert in
<b>M</b>	Planung Musterfassade 1992-1999 + Nachträge bis 2003	01-25 26-39	3+4 4+5	Ordner 1 Ordner 2 Planrolle M Planmappe Z
<b>X</b>	Maßanalyse zur Definition der Gebäudeabmessungen	01-03	6	Ordner 2

### *Beschaffung und Erarbeitung der Planungsgrundlagen*

<b>A</b>	Zum Grundstück 1880 - 1995	01-07	7	Ordner 3 Planrolle A
<b>B</b>	Baupläne von Karl Friedrich Schinkel von 1831	01-29	8+9	Planrolle B
<b>C</b>	Bauaufnahmepläne von 1932	01-05	10	Ordner 3
<b>D</b>	Projekte 1 zum Wiederaufbau 1950/53	01-12	11	Planrolle D
<b>E</b>	Projekte 2 zum Wiederaufbau 1952/57	01-24	12+13	Ordner 3 Planrolle E
<b>F</b>	Auswahl von Bauplänen von 1964 des DDR-MFAA Gebäudes	01-11	14	Ordner 3
<b>G</b>	Historische Fotoaufnahmen von 1888 bis 1960	01-45	15-17	Ordner 4 Planmappe Z
<b>H</b>	Baubeschreibung + Baupläne von Emil Flaminius 1836	01-02	18	Ordner 4 Planrolle H Planmappe Z

Die in den folgenden Tabellen mit T versehenen Archivalien sind als Transparentfolien in Planrollen abgelegt.

## Planung **M**usterfassade 1992-1999 • **Liste M**

Nach Auswertung der Unterlagen aus den Listen **A** bis **H** und den Ergebnissen der Maßanalyse in Liste **X** wurden die in diesem Bestandsverzeichnis **M** aufgeführten Projektunterlagen für den Neubau der Musterfassade erstellt. Die Unterlagen berücksichtigen die Projektentwicklung und Planungsphase bis zum Baubeginn im Jahre 1999 - mit einigen Ergänzungen bis 2003.

Archiv	Vorgang/Inhalt	Verfasser	M'stab	Datum	Plan-Nr.
<b>M-1</b>	Amtlicher Lageplan von dem Quartier als Bestandsaufnahme und Grundlage für alle weiteren Planungen <b>T+LP</b>	ÖbVermIng Scharlemann, Elbert, Austerschmidt, Dieper, Köln	1:250	05.10.1993	<b>B 18793 E</b> <b>GG 818793</b> <b>Okt. 1993 PB 1</b>
<b>M-2</b>	Präsentationspläne zur Werbung für das 1. Projekt Musterfassade mit Errichtung des Erd- und 1.Obergeschosses. <ul style="list-style-type: none"> <li>Historischer Lageplan von 1898 <b>LP</b></li> <li>Amtlicher Lageplan wie M-01 <b>LP</b></li> <li>Der historische Standort, Grundriß, Ansicht, Schnitt <b>LP</b></li> <li>Fotomontage/Perspektive "Die Ecke" Nord-Ost <b>LP</b></li> <li>Alternativer Standort als "Gerüst" vor der "Schinkelklause" <b>LP</b></li> </ul> Die Pläne wurden in einer A3 Broschüre zusammengefasst <b>PM</b>	Horst Draheim, Ratingen mit HPP, Henrich Petschnigg & Partner KG, Berlin	1:500 1:250 1:50 - 1:20 -	Juli 1994  August 1994	- - - - -
<b>M-3</b>	Schriftverkehr mit der Senatsverwaltung für Bau- und Wohnungswesen und dem Bundesministerium der Finanzen zwecks Unterstützung des Projektes Musterfassade	Hauptstadtreferat der Senatsverwaltung	-	17.10.1994	<b>III H 11</b>
<b>M-4</b>	Rekonstruierte Entwurfspläne aus Listen D+E, als Grundlage für die Planung der Musterfassade: <ul style="list-style-type: none"> <li>Ansicht von Norden <b>T</b></li> <li>Ansicht von Westen <b>T</b></li> <li>Ansicht von Süden <b>T</b></li> <li>Ansicht von Osten <b>T</b></li> </ul>	Deutsche Bauakademie Meisterwerkstatt III Professor Richard Paulick, Berlin ergänzt und Musterfassade eingetragen: Horst Draheim	1:50 1:50 1:50 1:50	15.06.1952/ 10.11.1953/ 24.11.1953 Dez. 1994 Dez. 1994 Dez. 1994 Dez. 1994	<b>76-N1</b> <b>76-W1</b> <b>76-S1</b> <b>76-O1</b>
<b>M-5</b>	Antrag zur Unterschutzstellung der Fundamente als Bodendenkmal <ul style="list-style-type: none"> <li>Amtlicher Lageplan zum Antrag <b>T+LP</b></li> <li>Gründungsverhältnisse Bauakademie/DDR-MFAA, Grundriss und Schnitte <b>T+LP</b></li> <li>Benachrichtigung gemäß § 4, Abs. 2 Denkmalschutzgesetz Berlin, Amtsblatt Berlin Nr. 45 / 28.09.1995, Seite 3261</li> <li>Vier Fotos freigelegter Original-Fundamente</li> </ul>	Horst Draheim, Ratingen ÖbVermIng Scharlemann, Elbert, Austerschmidt, Dieper, Köln  Horst Draheim, Ratingen Landesdenkmalamt Berlin Horst Draheim, Ratingen	1:250  1:100 - -	Dez. 1994 dito  Dez. 1994 10.04.1996 1995+2000	<b>BD-02</b>  <b>BD-01</b> <b>FAB A 12</b> <b>00 + 7 + 8</b>
<b>M-6</b>	Ansicht Achse 8 + Fassadenschnitt <b>T+LP</b>	Deutsche Bauakademie, Meisterwerkstatt III Prof. Richard Paulick, Berlin Rekonstruiert und ergänzt: Horst Draheim, Ratingen	1:20	15.08.1952  Dez. 1994	77  77.1
<b>M-7</b>	Entwurfsplanung Musterfassade, Fassadenschnitt, Ansichten Achsen (A) 8 und 1 <b>T+LP</b>	Horst Draheim, Ratingen	1:20	Dez. 1994	<b>BE-01</b>
<b>M-8</b>	Genehmigungsplanung Musterfassade. Grundrisse, Schnitt, Ansichten, Index <b>b T+LP</b> Änderung der Aussteifungsbühnen, Index <b>c T+LP - Ausführung</b>	dito	1:100 1:100	27.03.1995 07.04.1997	<b>BA-01b</b> <b>BA-01c</b>
<b>M-9</b>	Amtlicher Lageplan zum Bauantrag <b>T+LP</b>	ÖbVermIng Scharlemann, Elbert, Austerschmidt, Dieper, Köln	1:250	27.03.1995	<b>BA-02</b>
<b>M-10</b>	Schriftverkehr mit der Senatsverwaltung für Bau- und Wohnungswesen, zwecks Genehmigung nach § 144 BBauG	Hauptstadtreferat der Senatsverwaltung	-	18.04.1995 28.06.1995	<b>III H 11</b> "
<b>M-11</b>	Fotomontage zum Projekt Musterfassade Aufnahmeort wie Foto von 1905 (G-02)	Horst Draheim, Ratingen	Format A4	August 1995	-

LP = Lichtpause auf Papier • T = Transparentfolie in Planrolle M • PM = Ablage in A3-Planmappe Z

Archiv	Vorgang/Inhalt	Verfasser	M'stab	Datum	Plan-Nr.
<b>M-12</b>	Grundstücksnutzungsgenehmigung für die Inanspruchnahme von Flächen aus dem Flurstück 109 (ehemals DDR-MFAA)	Oberfinanzdirektion Berlin	-	11.09.1995	<b>V52-VV 2900.2</b>

<b>M-13</b>	Info- und Werbeplakat zum Projekt Musterfassade, Aufriss Fensterachse 8, Schnitt, Grundrisse, Lageplan, Text A0-Format in <b>Planrolle M</b>	Horst Draheim, Ratingen	Format A0+A4	Dez. 1995	<b>Plakat Nr. 1</b>
<b>M-14</b>	Architekturmodell der Musterfassade Modellfoto • A3-Format <b>PM</b>	Modellbau Röder, Düsseldorf Manfred Hanisch, Mettmann	1:50 A3+A4	Dez. 1995	- -
<b>M-15</b>	Schriftverkehr und Gesprächsprotokoll zum Projekt Musterfassade mit dem Entwicklungsträger und Treuhänder des Landes Berlin für den Entwicklungsbereich ..... "Hauptstadt Berlin - Parlaments- und Regierungsviertel"	DSK Deutsche Stadtentwicklungs-Gesellschaft mbH, Berlin	-	16.05.1995 29.04.1996	<b>JD-Hd BB-Wh-Kw Az.: 145.II</b>
<b>M-16</b>	Prüfbericht zur Tragwerksplanung, Teil 1 Fassade, Seiten 1-38	Prof.Dr.-Ing. Stefan Polonyi, Köln Dipl.-Ing. Herbert Fink, Berlin	-	19.12.1995	<b>Prüfnummer 95013</b>
<b>M-17</b>	Werbefroschüre <b>PM</b>	Horst Draheim, Ratingen	A4	1996	-
<b>M-18</b>	Zustimmungserklärung des Landesdenkmalamtes - Archäologische Denkmalpflege - an das Bezirksamt Mitte zur Baugenehmigung	Landesdenkmalamt Berlin, Dr. Peter Fuchs	-	20.06.1996	-
<b>M-19</b>	Baugenehmigung, Antragsteller: Arge Musterfassade 96 e.V. i.G. c/o Horst Draheim, Ratingen, enthält: Bauschein, Stellungnahme Landesdenkmalamt, Antragsformular, Baubeschreibung, Fotomontage Projekt Musterfassade, Lageplan BA-02 <b>LP</b> , Genehmigungsplan BA-01a <b>LP</b> , Prüfbericht	Bezirksamt Mitte von Berlin, Gesch.Zeichen Bau IV 210/541/95	-	01.07.1996	<b>Genehmigungs- nummer 363/96</b>
<b>M-20</b>	Entwicklungsrechtliche Genehmigung nach § 144 BauGB, mit mehrmaliger Verlängerung bis Baubeginn  Schreiben zur Markierung der Gesamtkubatur des Gebäudes	Senatsverwaltung für Bauen, Wohnen und Verkehr  "	- -	20.08.1996 12.01.1998 21.09.1995	<b>III H 11 EH 11-6165- H-485 III H 11</b>
<b>M-21</b>	Regeldetailpläne, rekonstruiert nach Schinkel: • Formstein SG14 <b>LP</b> • Fenster Erdgeschoss <b>LP</b> • Fenster 1.+2.Obergeschoss <b>LP</b> • Fenster 3. (Dach-) Geschoss <b>LP</b> • Kranzgesimsgeländer Ansicht <b>LP</b> • Kranzgesimsgeländer Schnitt <b>LP</b> • Kranzgesimsgeländer Ansicht <b>T+LP</b> , nach Flaminus, Tafel VII, Abb. 3, entspricht jedoch nicht der Fotoauswertung. Infolgedessen nicht ausgeführt.	Abri + Raabe, Berlin	1:1 1:1+1:20 1:1+1:20 1:1+1:20 1:1 1:1 1:1	13.01.1997 15.04.1997 " " " " "	<b>RD-01 RD-02 RD-03 RD-04 RD-05 RD-06  RD-00</b>
<b>M-22</b>	Vorentwurfsplan Aussenanlagen <b>LP</b> ( nicht ausgeführt)	ag.u Lange & Grigoleit, Berlin	1:50	28.02.1997	<b>03902_V2</b>
<b>M-23</b>	Tragwerksplanung, Teil 1 Fassade, 1. Nachtrag, Seiten 1-62 Der Nachtrag ersetzt die erste Fassung, Seiten 1-38	Dr.-Ing. Wolfgang Naumann, Köln	-	07.03.1997	<b>Kom.-Nr. 0706/95</b>
<b>M-24</b>	Tragwerksplanung, Teil 2 Gründung, 2. Nachtrag, Seiten 1-24 Der Nachtrag ersetzt die erste Fassung. Dazu Schalplan mit isometrischer Darstellung der Fundamente <b>LP</b>	Eisenloffel+Sattler, Berlin	- 1:50	April 1997 22.02.2000	- <b>BAS-01</b>
<b>M-25</b>	Baugrundgutachten, Seiten 1-10, Anlagen: 1. Lageplan, 2. Bohrprofile, 3. Setzungen, 4. Setzungsprofile. Dazu Genehmigungsschreiben für Schlitzbohrungen	KÜHN Geoconsulting GmbH, Berlin Bundesvermögensamt Berlin II	- -	02.06.1997 25.04.1997	<b>Projekt-Nr. 970140G01 M704-4009/2363</b>
<b>M-26</b>	Sondernutzungserlaubnis für die Inanspruchnahme von Grundstücksflächen aus dem Flurstück 110 (Straßenland)	Bezirksamt Mitte von Berlin	-	29.06.1997	<b>Bau VII 115 6715/021/83</b>
<b>M-27</b>	Liste der Planungsbeteiligten	Horst Draheim, Ratingen	-	Stand: Juni 1999	-
<b>M-28</b>	Statement zur Grundsteinlegung für die Musterfassade mit dem Regierenden Bürgermeister Eberhard Diepgen	dito	-	01.09.1999	-
<b>M-29</b>	<b>International Triennial I</b> , Schloß Lindstedt, Potsdam Programm: Vortrag auf dem Grundstück der Musterfassade Deutsche Fassung und englische Übersetzung	Friends of Schinkel, USA Horst Draheim, Ratingen mit Dr. Helmut Maier, Berlin	-	22.- 24.06.2000 24.06.2000 19:00-20:30 Uhr	-

**LP** = Lichtpause auf Papier • **T**=Transparentfolie in Planrolle **M** • **PM** = Ablage in A3-Planmappe **Z**

<b>Archiv</b>	<b>Vorgang/Inhalt</b>	<b>Verfasser</b>	<b>M'stab</b>	<b>Datum</b>	<b>Plan-Nr.</b>
<b>M-30</b>	Statement zur Fertigstellung und Übergabe der Musterfassade an den Regierenden Bürgermeister Klaus Wowereit, Abbildung Schinkel-Medaille und Verleihungsurkunde	Horst Draheim, Ratingen	-	16.10.2001	-

## Planungsergebnisse aus dem Projekt Musterfassade für den geplanten Neubau des Gebäudes der ehemaligen Bauakademie

Archiv	Vorgang/Inhalt	Verfasser	M'stab	Datum	Plan-Nr.
<b>M-31</b>	"Ein Plädoyer für den Wiederaufbau - alles Schinkel - oder ?"	Horst Draheim, Ratingen	-	15.08.1996	<b>Seiten 1-8</b>
<b>M-32</b>	Bericht über die Restaurierung eines Eingangsportals der ehemaligen Bauakademie *, Textlicher Teil: Seiten 1-8, Bildokumentation: Blatt 1-89, Zeichnungen: 3 Blatt + Detailblatt Befestigung der Schmuckplatten Bestätigungsschreiben über die Verwendung der Spenden	Achim Kühn GmbH Kunstschmiede Richterstr. 6, 12524 Berlin "	-	19.11.1996	-
		"Wiederaufbauverein"	1:10+1:1	1995	<b>I-III</b>
<b>M-33</b>	Planungskonzept zur Unterfangung und Einbindung der Musterfassade in einen Gebäudeneubau <b>T+LP</b> Brief zum "Thema" an Professor Josef Paul Kleihues/Internationale Bauakademie Berlin e.V.	Horst Draheim, Ratingen	1:50	10.10.1999	<b>BE-02</b>
		dito	-	17.11.2001	-
<b>M-34</b>	Werbeplakat zur Rekonstruktion der Fassaden beim Wiederaufbau des Gebäudes der ehemaligen Bauakademie "Fragmentenplakat" A0-Format in <b>Planrolle M</b>	dito	Format A4 A0	Juli 1999	<b>Plakat Nr. 2</b>
<b>M-35</b>	Infoplakat zur Nutzflächenprognose für den Wiederaufbau des Gebäudes der ehemaligen Bauakademie "Grundrissplakat" A0-Format in <b>Planrolle M</b>	dito	Format A4 A0	Juli 1999	<b>Plakat Nr. 3</b>
<b>M-36</b>	4 Ausstellungsplakate in der "Ausstellung en miniature Mythos Bauakademie", nachgedruckt als Ausstellungszeitung	Förderverein Bauakademie e.V.	Format4 x 30x55 cm	1999	-
<b>M-37</b>	Antrag auf Übernahme der Vermessungsschriften zur Musterfassade in das Liegenschaftskataster. Lageplan mit Einmessung der vier historischen Gebäudeecken in das Berliner Soldner-Koordinatensystem <b>LP</b> . Dazu: Kurzbericht zur Koordinatenfestlegung der Ecken des ehemaligen Gebäudes der Bauakademie zu Berlin	ObVerming Bartels • Bruneleit • Jürgens • van Kemenade, Berlin	-	19.06.2000	<b>9152</b>
		Technische Universität Berlin Fachgebiet Photogrammetrie und Kartographie	1:200	31.05.2000	<b>9152/LP1</b>
			-	09.03.2001	<b>Blatt 2-6</b>
<b>M-38</b>	Bestandsfotos der fertiggestellten Musterfassade <ul style="list-style-type: none"> <li>• Aufnahmestandort wie Foto von 1905 (Landesbildstelle Berlin) A3-Format <b>PM</b></li> <li>• 6 Motive der Musterfassade auf zwei A4-Blättern montiert</li> </ul>	Horst Draheim, Ratingen	A4 A3 je 9x13 cm	31.07.2002	-
<b>M-39</b>	Bebildeter Steinkatalog für das gesamte Gebäude der ehemaligen Bauakademie als Vorgabe für die Rekonstruktion der Fassaden <ul style="list-style-type: none"> <li>• Teil A Terrakotta der Fensterachsen</li> <li>• Teil B Terrakotta der Eingangsportale</li> <li>• Teil C Formsteine der Fassaden (noch nicht aufgestellt)</li> </ul>	dito	-	15.12.2003 30.01.2004 gepl. .2004	<b>Lfd.Nr. 01-61</b> <b>Lfd.Nr. 01-56</b>

**LP** = Lichtpause auf Papier • **T** = Transparentfolie in Planrolle **M** • **PM** = Ablage in A3-Planmappe **Z**

**M-14**: Architekturmodell M=1:50 nur, **M-13**: Plakat Format A0, **M-38**: Bestandsfoto Format A3 auch im Bestand der Berlinischen Galerie

## Maßanalyse zur Definition der Gebäudeabmessungen • Liste X

**In Ermangelung verbindlicher Baubestandspläne, aus denen die ehemaligen Gebäudeabmessungen weifelsfrei zu entnehmen gewesen wären, ist zur Maßrekonstruktion auf die historischen Baupläne von Karl Friedrich Schinkel aus 1831 zurückgegriffen worden. Wenige Maßangaben konnten aus *Berlin und seine***

**Bauten von 1877 des Architekten-Verein zu Berlin entnommen werden. Aus den Jahren 1957 bis 1961 standen von Vermessungsingenieuren durchgeführte und damit unstrittige Maßaufnahmen zur Verfügung.**

**Die Schinkelschen Pläne waren ausnahmslos mit rheinischen (gleichzeitig für preußische) Fuß/Zoll vermaßt, sodass auch eine Umrechnung in das metrische Maßsystem erfolgen musste. Eine Rückkopplung der Maßanalyse durch Vergleich mit den zur Verfügung stehenden Fassadenversatzstücken, den vorhandenen originalen Ziegelnormformaten und den Fotoauswertungen, bestätigte das Ergebnis der Maßanalyse.**

**Die Maßanalyse ist in dem Beitrag von Horst Draheim • *Die Musterfassade. Ein Projekt* • in dem vom Förderverein Bauakademie e.V. 1998 herausgegebenen Katalogbuch zu dessen Ausstellungsprojekt *MYTHOS BAUAKADEMIE • AUSSTELLUNGSKATALOG* auf den Seiten 51-62 veröffentlicht worden.**

Archiv	Titel/Inhalt	Verfasser	M'stab	Datum	Plan-Nr.
<b>X-1</b>	<b>Auswertung historischer Unterlagen zur planerischen Definition des Projektes.</b> Grundlagen bilden die vermaßten Pläne von K.F. Schinkel: <ul style="list-style-type: none"> <li>• Nr. 10, Mappe XXXI, Grundriß Erstes Hauptgeschoß (B-24)</li> <li>• Nr. 13, Mappe XXXI, Durchschnitt IV (B-27)</li> </ul> Pläne von Wilhelm Stier kopiert nach Schinkel: <ul style="list-style-type: none"> <li>• Nr. 24, Mappe XXXI, Durchschnitt (B-07)</li> <li>• Nr. 26, Mappe XXXI, Die Aufrisse vom Unter- + Erdgeschoß der vier Gebäudeseiten mit Geländeanschnitte (B-09)</li> </ul> weitere Unterlagen: <ul style="list-style-type: none"> <li>• Schinkelakademie, Skizze zur Überprüfung des Baues auf seine Rechtwinkligkeit (E-09)</li> <li>• Lageplan zum Projekt MFAA mit Eintrag der Figuration und der Höhenmaße der Bauakademie (F-01)</li> <li>• Lage- und Höhenplan zum Projekt MFAA .... (F-02)</li> </ul>	Horst Draheim, Ratingen  mit Abri + Raabe, Berlin    Kollektiv Schenk Magistrat von Groß-Berlin Stadtbauamt Kollektiv Schenk	-    ohne 1:500 1:200	01.07.1995 ergänzt 20.06.1997   30.+31.01.57 07.12.1960 Juni 1961	<b>Seiten 1 - 8</b>         Reg.-Nr. 21/1961
<b>X-2</b>	<b>Diplomarbeit: *</b> "Orientierung historischer Meßbilder und photogrammetrischer Punktbestimmung am Beispiel der Alten Bauakademie Berlin"  dazu: Lageplan Bauakademie Berlin  Zuwendungsbestätigung	Annett Pätz, Technische Universität Berlin Institut für Geodäsie und Geoinformationstechnik, Fachgebiet Photogrammetrie und Kartographie, Leitung: Professor Dr.-Ing. Jörg Albertz Annett Pätz  Technische Universität Berlin	-    1:500	März 2000  29.02.2000  26.11.1999	<b>Seiten 1 - 102</b>    Anhang Blatt 1  -
<b>X-3</b>	<b>Seminar Schinkels Bauakademie in Berlin</b> an der Kunstakademie Düsseldorf, Leitung: Prof. Josef Paul Kleihues  1. Dokumentation zum Achsraster der Fassaden 2. Wettbewerbsbeitrag zum Wiederaufbau der Bauakademie	Markus Müller, Köln + Ines Palma, Düsseldorf	Format je 21x21 cm	1994/95	-

\* = 1999 fachlich und mit DM 3.840,00 gefördert von Horst Draheim

## Zum Grundstück 1880 - 1995 • Liste A

**Liegenschaftsbezeichnungen für das Grundstück der ehemaligen Bauakademie bis etwa 1957: Grundbuch Werder, Band 6, Blatt (5) 395, Katasterbezeichnung: Blatt 41820, Flur 181, Flurstück 28, Größe 2.141 m².  
Fortführungsvermessung etwa 1975 aus Anlass des Neubaus des DDR-MFAA.**

**Die nachfolgend aufgeführten Grundstücksunterlagen wurden zur Rekonstruktion des Flurstücks 28 beschafft.**

Archiv	Titel/Inhalt	Verfasser	M'stab	Datum	Inhalt
<b>A-1</b>	Neuvermessung der Haupt- und Residenzstadt Berlin Abteilung II, Stückvermessung Handriß. (Nicht archiviert)  Aus den zahlreichen Einzelplänen M=1:125, 1:150, 1:250 zusammengefügt mit einheitlichem Maßstab. <b>T+LP</b>	Feldmesser Janßen  Horst Draheim, Ratingen	1:125 1:150 1:250 1:250 1:500	19.11.1880  bis 1898 1993/95	Block 13 Bereich wie A-02 " " "
<b>A-2</b>	Auszug aus dem Liegenschaftskataster - Flurkarte -	Bezirksamt Mitte, Abt. Bau- und Wohnungswesen, Vermessungsamt durch Amtsleiter VermIng. Dwilling	1:1000	15.03.95	Kartenblatt 41820
<b>A-3</b>	Katasterplan Bereich Oberwallstraße, Unter den Linden, Schloßplatz, Werderstraße	Bezirksamt Mitte, Abt. Bau- und Wohnungswesen, Vermessungsamt	1:1000	etwa 1957 aufgehoben: 01.08.81	Flurstück 28 Bauakademie
<b>A-4</b>	Fortführungsriß-Ersatz, Jahrgang 1975, VN 1975/30 Gemarkung Berlin, Flur 181, Katasterblatt 4 1820	Liegenschaftsbezirk Außenstelle Mitte durch Außenstelle Mitte	1:1000	04.10.1975	Flurstück 59/2 DDR-MFAA
<b>A-5</b>	Katasterplan Bereich Hedwigskirche, Unter den Linden, Spreekanal, Werderstraße	Bezirksamt Mitte, Abt. Bau- und Wohnungswesen, Vermessungsamt	1:1000	etwa 1980	Flurstück 109 DDR-MFAA
<b>A-6</b>	Veränderungsnachweis, Fortführungsvermessung Objekt MFAA, Stadtbezirk: Berlin-Mitte, Gemarkung: Berlin, Jahrgang 1975, Nr. 30	Magistrat von Groß Berlin Liegenschaftsamt, Außenstelle Mitte, durch VFA Zettl	-	02.10.1975/ 08.03.1976	Jahrgänge 1937 bis 1974
<b>A-7</b>	3 Blatt mehrerer Fotoaufnahmen von dem wieder freigeräumten Grundstück der Bauakademie nach Rückbau des DDR-MFAA	Horst Draheim, Ratingen	-	Juli 1996 August 1996	-

## Baupläne Karl Friedrich Schinkel von 1831 • Liste B

Der Mangel an verbindlichen Baubestandsunterlagen zum Gebäude der Bauakademie führte zur Besinnung auf die Ursprungsplanung von Karl Friedrich Schinkel aus 1831 - ganz im Sinne von Reproduktion! Ergänzt mit den zahlreich verfügbaren Fotoaufnahmen seit 1888 vom Äußeren des Gebäudes (Liste G), bildeten diese Unterlagen eine vorzügliche Grundlage für die Planung der Musterfassade. Die Planungen zum Wiederaufbau nach 1945 hatten sich bereits vom Ursprung entfernt, sodass sie nur bedingt verwendbar waren. Die nachfolgend aufgeführten Pläne von Karl Friedrich Schinkel wurden anhand von im Archiv neu hergestellter Fotonegative, Format 18x24 mit aufgelegtem cm-Maßstab, im Originalformat reproduziert.

## Zeichnungen B-2 bis B-16 und B-18 bis B-29 sind in Planrolle B abgelegt.

Archiv	Titel/Inhalt	Verfasser	M'stab	Datum	Plan-Nr.
<b>B-1</b>	Gesamtansicht von der Schloßbrücke Perspektive Federzeichnung <b>P</b> , <b>archiviert ist eine Verkleinerung</b>	Karl Friedrich Schinkel	ohne	1831	Mappe XXXI Nr.1
<b>B-2</b>	Grundriß vom Keller Feder- und Tuschezeichnung color <b>PC</b>	Kopiert von Stier nach Schinkel von Plan-Nr. 8	~1:125		Mappe XXXI Nr. 19
<b>B-3</b>	Grundriß Erdgeschoß Feder- und Tuschezeichnung color <b>PC</b>	Kopiert von Stier nach Schinkel von Plan-Nr. 9	~1:125		Mappe XXXI Nr. 20
<b>B-4</b>	Grundriß Erstes Hauptgeschoß Feder- und Tuschezeichnung color <b>PC</b>	Kopiert von Stier nach Schinkel von Plan-Nr. 10	~1:125		Mappe XXXI Nr. 21
<b>B-5</b>	Grundriß Zweites Hauptgeschoß Feder- und Tuschezeichnung color <b>PC</b>	Kopiert von Stier nach Schinkel von Plan-Nr. 11	~1:125		Mappe XXXI Nr. 22
<b>B-6</b>	Grundriß vom Dachgeschoß Feder- und Tuschezeichnung color <b>PC</b>	Kopiert von Stier nach Schinkel von Plan-Nr. 13	~1:125		Mappe XXXI Nr. 23
<b>B-7</b>	Durchschnitt durch einen Flügel Feder- und Tuschezeichnung <b>P</b>	Kopiert von Stier nach Schinkel von Plan-Nr. 13	~1:40		Mappe XXXI Nr. 24
<b>B-8</b>	Aufriß einer Hälfte der Eingangsseite (Achsen 1 bis 4) Federzeichnung <b>PC</b>	Kopiert von Stier nach Schinkel	~1:40		Mappe XXXI Nr. 25
<b>B-9</b>	Die Aufrisse vom Unter- und Erdgeschoß der vier Gebäudeseiten mit Geländeanschnitt Federzeichnung <b>P+T</b>	Kopiert von Stier nach Schinkel	~1:80		Mappe XXXI Nr. 26
<b>B-10</b>	Lageplan mit Grundriß Feder- und Tuschezeichnung <b>PC</b>	K. F. Schinkel	~1:275	1831	Mappe XXXI Nr. 27
<b>B-11</b>	Aufriß und Schnitt eines Fensters des Ersten Hauptgeschosses Bleistiftzeichnung <b>P+T</b>	K. F. Schinkel	~1:12		Mappe XXXI Nr. 28
<b>B-12</b>	Detailzeichnungen für die Konstruktion der Fensterpilaster Feder- und Tuschezeichnung <b>T</b>	K. F. Schinkel	~1:12		Mappe XXXI Nr. 29
<b>B-13</b>	Sieben Sohlbänke der Fenster im Ersten Hauptgeschoß Feder- und Bleistiftzeichnung <b>P+T</b>	K. F. Schinkel	~1:12	1831	Mappe XXXI Nr. 30
<b>B-14</b>	Sechs Bogenfelder der Fenster im Ersten Hauptgeschoß Bleistiftzeichnung <b>P+T</b>	K. F. Schinkel	~1:12	1831	Mappe XXXI Nr. 31
<b>B-15</b>	Ein Pflanzfeld vom (Sturz-) Gewände der Fenster im Ersten (und Zweiten) Hauptgeschoß, Bleistiftzeichnung <b>P</b>	K. F. Schinkel	1:1		Mappe XXXI Nr. 32
<b>B-16</b>	Zwei Durchschnitte, ein Grundriß und Einzelheiten vom Treppenhaus mit Kuppel, Bleistiftzeichnung <b>T</b>	K. F. Schinkel	~1:25		Mappe XXXI Nr. 33
<b>B-17</b>	Gesamtansicht von der Schloßbrücke (Perspektive) Tuschezeichnung <b>P</b> , <b>archiviert ist eine Verkleinerung</b>	K. F. Schinkel	ohne		Mappe XXVIIIb Nr. 45

Archiv	Titel/Inhalt	Verfasser	M'stab	Datum	Plan-Nr.
<b>B-18</b>	Aufriß der Eingangsseite (Achsen 1 bis 8) Federzeichnung <b>T</b>	K. F. Schinkel und W. Grünzacher 50	~1:100	1831	Mappe XXXI Nr. 3
<b>B-19</b>	Einzelheiten. Links: Aufriß und Schnitt eines Fensters des Ersten Hauptgeschosses. Rechts oben: Ein Teil des Hauptgesimses. Rechts unten: Sieben Bogenfelder der Fenster im ersten Geschoß. Federzeichnung <b>T</b>	K. F. Schinkel	~1:20	1831	Mappe XXXI Nr. 4
<b>B-20</b>	Sieben Sohlbänke der Fenster im ersten Geschoß Federzeichnung <b>T</b>	K. F. Schinkel	~1:12	1831	Mappe XXXI Nr. 5
<b>B-21</b>	Die andere (rechte) Haupteingangstür (ohne Türflügel), Aufriß Federzeichnung <b>T</b>	K. F. Schinkel	~1:12	1831	Mappe XXXI Nr. 7



<b>B-22</b>	Grundriß vom Kellergeschoß, vermaßt Federzeichnung <b>P+T</b>	K. F. Schinkel	~1:125	1831	<b>Mappe XXXI Nr. 8</b>
<b>B-23</b>	Grundriß vom Erdgeschoß Federzeichnung <b>P+T</b>	K. F. Schinkel	~1:125	1831	<b>Mappe XXXI Nr. 9</b>
<b>B-24</b>	Grundriß Erstes Hauptgeschoß Feder- und Tuschezeichnung <b>P+T</b>	K. F. Schinkel	~1:125	1831	<b>Mappe XXXI Nr. 10</b>
<b>B-25</b>	Grundriß Zweites Hauptgeschoß Feder- und Tuschezeichnung <b>P+T</b>	K. F. Schinkel	~1:125	1831	<b>Mappe XXXI Nr. 11</b>
<b>B-26</b>	Grundriß vom Dachgeschoß mit 2 Schnitte durch das Dach Feder- und Tuschezeichnung <b>P+T</b>	K. F. Schinkel	~1:125	1831	<b>Mappe XXXI Nr. 12</b>
<b>B-27</b>	Durchschnitt durch einen Flügel, vermaßt Feder- und Tuschezeichnung <b>P+T</b>	K. F. Schinkel	~1:40	1831	<b>Mappe XXXI Nr. 13</b>
<b>B-28</b>	Fensterbögen und Brüstungsplatten der Fenster im 1.Obergeschoß Achsen 1 bis 8, Montage aus den Einzelplänen Nr. 28,30,31 zur Darstellung aller Fensterbögen und Brüstungen auf <b>einem</b> Blatt. <b>T</b>	K.F. Schinkel Montage: Horst Draheim	~1:12	1831/1994	Mappe XXXI Nr'n 28,30,31
<b>B-29</b>	Aufriß und Schnitt eines Fensters im 1.Obergeschoß mit Fensterbogen aus Achse 4 und Brüstungsplatten aus Achse 2 und Darstellung der Laibungsplatten. Ausschnitt aus Plan Nr.28, zwecks separierter Darstellung nur des Fensters und als Pendant zu <b>H-2</b> . <b>T</b>	K.F. Schinkel Montage: Horst Draheim	~1:12	1831/1995	Mappe XXXI Nr. 28

**P** = Repro auf Fotopapier s/w • **PC** = Repro auf Fotopapier color • **T** = Repro auf Transparentfolie

## Baufaufnahmepläne von 1932 • Liste C

Die Bauaufnahme wurde vermutlich vorgenommen um ein neues Raumprogramm für eine Nutzungsänderung zu erstellen. Bei den im Archiv recherchierten Plänen, mit der Register-Nr. Pr.Br., Rep.107, Nr.17/2, Baupl. 585, handelte es sich um Papierpausen in denen zahlreiche Handeintragungen den vermuteten Zweck der Erstellung bestätigen. Ob die nicht aufgefundenen Originalpläne anhand der Handeintragungen weiterbearbeitet worden sind, ist nicht bekannt.

Für die Planung der Musterfassade waren die Pläne ohne Informationswert.

Archiv	Titel/Inhalt	Verfasser	M'stab	Datum	Plan-Nr.
<b>C-1</b>	Alte Bauakademie zu Berlin, Schinkelplatz 6	Oberregierungs-	1:100	01.12.1932	<b>Blatt 1</b>

	Grundriß Kellergeschoß	und Baurat <b>Schonert</b>			
<b>C-2</b>	Alte Bauakademie zu Berlin, Schinkelplatz 6 Grundriß Erdgeschoß	dito	1:100	01.12.1932	<b>Blatt 2</b>
<b>C-3</b>	Alte Bauakademie zu Berlin, Schinkelplatz 6 Grundriß 1.Obergeschoß	dito	1:100	01.12.1932	<b>Blatt 3</b>
<b>C-4</b>	Alte Bauakademie zu Berlin, Schinkelplatz 6 Grundriß 2.Obergeschoß	dito	1:100	01.12.1932	<b>Blatt 4</b>
<b>C-5</b>	Alte Bauakademie zu Berlin, Schinkelplatz 6 Grundriß Dachgeschoß	dito	1:100	01.12.1932	<b>Blatt 5</b>

## Projekte 1 zum Wiederaufbau 1952/57 • Liste D

Die nachfolgend aufgeführten Unterlagen wurden 1993 bis 1996 in einigen, seinerzeit noch räumlich getrennt untergebrachten Archiven verschiedener Behörden im Ostteil der Stadt Berlin erfasst und reproduziert. Die Sichtung der recherchierten Unterlagen lässt vermuten, dass die nach 1945 von der DDR eingeleitete Planung zur Wiederherstellung des Gebäudes der Bauakademie mit zahlreichen Unterbrechungen und wechselnden Zuständigkeiten verbunden war. Planungen wurden mit anderem Impressum weiterbearbeitet.

Alle Zeichnungen sind in Planrolle D abgelegt.

Archiv	Titel/Inhalt	Verfasser	M'stab	Datum	Plan-Nr.
<b>D-1</b> Sch 02-1	Fassade der Allgemeinen Bauschule	Hauptamt für Stadtplanung	1:200	10.08.1950	ohne

<b>D-2</b> Sch 02-2	Schinkel-Akademie Berlin, Ansicht (Basisplan für Pläne Nr'n 189 bis 192)	Deutsche Bauakademie Meisterwerkstatt III Projekt 76	1:50	15.06.1952 10.11.1953	ohne
<b>D-3</b> Sch 02-3	Schinkelakademie Grundriß Erdgeschoß	Zentrales Entwurfsbüro für Hochbau des Ministeriums für Aufbau, Objekt 57, Nr. 363	1:100	13.12.1957	<b>101</b>
<b>D-4</b> Sch 02-5	Schinkel-Akademie Fassade Schinkelstraße, Ostseite, Achsen H-A	dito	1:50	ohne	<b>192</b>
<b>D-5</b> Sch 02-6	Schinkel-Akademie Fassade Werderstraße, Südseite, Achsen 8-1	dito	1:50	ohne	<b>191</b>
<b>D-6</b> Sch 02-7	Schinkel-Akademie Fassade Werderscher Markt, Westseite, Achsen A-H	dito	1:50	ohne	<b>190</b>
<b>D-7</b> Sch 02-9	Schinkel-Akademie Fassade Schinkelplatz, Nordseite, Achsen 1-8 • Ein Blatt ohne Eingangsportale • Ein Blatt mit Fotomontage der Eingangsportale	dito	1:50	ohne	<b>189</b>
<b>D-8</b> Sch 02-10	Ohne Planbezeichnung: Eingangsportale ohne Türeintrag	ohne Angabe	1:20	ohne	ohne
<b>D-9</b> Sch 02-11	Schinkel-Akademie Fassadendetail auch, Grundlagenplan für Positionenlisten in <b>E-8</b>	Entwurfsbüro für Hochbau, Meisterwerkstatt Prof. Richard Paulick, Objekt 53/305	1:20	24.11.1953	<b>77</b>
<b>D-10</b> Sch 02-12	Ohne Planbezeichnung: Eingangsportale mit Türendarstellung	ohne Angabe	1:50	ohne	ohne
<b>D-11</b> Sch 02-13	Bau-Akademie Eingangsportale, Positionsplan für Terrakottagewände	ohne Angabe	1:20	ohne	ohne
<b>D-12</b>	Schinkel-Akademie • Berlin, Perspektive einer Fensterachse, Handzeichnung	Vermutet: Meisterwerkstatt III Kürzel: HE	~1:50	29.10.1953	<b>E 8 540</b>

## Projekte 2 zum Wiederaufbau 1952/57 • Liste E

Die nachfolgend aufgeführten Unterlagen wurden während Recherchen am 29.07. und 05.12.1994 sowie am 31.08. und 28.07.1995, in dem seinerzeit zum Bundesarchiv, Abteilungen Potsdam, gehörenden staatlichen Archiven der ehemaligen DDR, erfasst und reproduziert.

Die Zeichnungen E-2 bis E-7 und E-13 bis E-23 sind in Planrolle E abgelegt.

Archiv	Titel/Inhalt	Verfasser	M'stab	Datum	Plan-Nr.
<b>E-1</b> DH2 1966/1-67	<b>WIEDERAUFBAU DER SCHINKELAKADEMIE BERLIN</b> <b>Stand der Projektierung am 15.12.1957</b> Schriftlicher Bericht mit: 5 Lichtpausen, Grundrisse, Erläuterungsbericht, Baubeschreibung, erstattet am 16.02.1959	Zentrales Entwurfsbüro für Hochbau des Ministeriums für Bauwesen Berlin, Steffens, Abteilungsleiter	-	15.12.1957	-
<b>E-2</b> DH2 1966/68	Schinkelakademie Berlin Grundriß Kellergeschoß	dito, Objekt 57, Nr. 363	1:100	13.12.1957	<b>100</b>

<b>E-3</b> DH2 1966/69	Schinkelakademie Berlin Grundriß Erdgeschoß	dito	1:100	13.12.1957	<b>101</b>
<b>E-4</b> DH2 1966/70	Schinkelakademie Berlin Grundriß 1. Obergeschoß	dito	1:100	13.12.1957	<b>102</b>
<b>E-5</b> DH2 1966/71	Schinkelakademie Berlin Grundriß 2. Obergeschoß	dito	1:100	13.12.1957	<b>103</b>
<b>E-6</b> DH2 1966/72	Schinkelakademie Berlin Grundriß 3. Obergeschoß	dito	1:100	13.12.1957	<b>104</b>
<b>E-7</b> DH2 2091/1	Schinkel-Akademie Fassadendetail, auch Grundlagenplan für Positionenlisten <b>E-8</b>	Deutsche Bauakademie Meisterwerkstatt III	1:20	15.08.1952	<b>77</b>
<b>E-8</b> DH2 2091/2-10 Sch.02-11	2+7 Blatt Formsteinkatalog mit Handskizzen und Positionierung auf zwei Fassadendetailplänen, unvollständig und nicht vollendet. Tabellarisch und mit Kommentaren ausgewertet	nicht vermerkt  Horst Draheim, Ratingen	~1:10 1:20 -	ohne 15.08.1952 24.11.1953 04.-09. 1995	ohne <b>77</b> <b>77</b> -
<b>E-9</b> DH2 2091/23	Schinkelakademie, Skizze zur Überprüfung des Baues auf seine Rechtwinkligkeit Dazu Ausschnittkopie aus Lageplan F-01 mit Höhenangaben	Kollektiv Schenk	-	30.+31.01.57	-
<b>E-10</b>	Lageplan für den Fernheizungsanschluß vom Ministerium der Finanzen, Ausschnittkopie für Bereich Bauakademie	Architekturwerkstätten des Ministeriums für Aufbau	1:200	27.02.1954	<b>013/2/892</b>
<b>E-11</b>	Schinkel-Akademie, Nebeneingang Werderscher Markt Schnitte F/7-8, 8/F-G, F/8-7 mit handschriftlichen Höhenangaben	Deutsche Bauakademie Entwurfswerkstatt F.MTP	1:100	25.06.1957	<b>13/1957</b>
<b>E-12</b>	Vorentwurfskonzept Ausschnittkopie aus Gebäudeschnitt Achse F/8-7	nicht vermerkt	1:20	ohne	ohne
<b>E-13</b> DH 2 DBA/C15 I	Lageplan Bauakademie	Deutsche Bauakademie Meisterwerkstatt III	1:100	01.03.1953	ohne*
<b>E-14</b> DH 2 DBA/C 15	Grundriss Untergeschoß	dito	1:100	18.08.1952 17.09.1952	<b>78 A*</b>
<b>E-15</b> DH 2 DBA/C 15	Grundriß Erdgeschoß	dito	1:100	18.07.1952 19.09.1952	<b>75*</b>
<b>E-16</b> DH 2 DBA/C 15	Grundriß 1.Obergeschoß	dito	1:100	29.07.1952 17.09.1952	<b>66*</b>
<b>E-17</b> DH 2 DBA/C 15	Grundriß 2.Obergeschoß	dito	1:100	29.07.1952 17.09.1952	<b>67*</b>

Archiv	Titel/Inhalt	Verfasser	M'stab	Datum	Plan-Nr.
<b>E-18</b> DH 2 DBA/C 15 I	Grundriß 3.Obergeschoß	dito	1:100	29.07.1952 17.09.1952	<b>68*</b>
<b>E-19</b> DH 2 DBA/C 15 I	Schnitt durch die Treppenhäuser	dito	1:100	18.08.1952 17.09.1952	<b>69*</b>
<b>E-20</b> DH 2 DBA/C 14a	(Teil-) Schnitt	dito	1:50	ohne	<b>70</b>
<b>E-21</b> DH 2 DBA/C 15 I	Ansicht	dito	1:100	ohne	<b>71*</b>
<b>E-22</b> DH 2 DBA/C 15c	Grundriß Untergeschoß Landmesser aufmaß Blatt 1	dito	1:50	ohne	<b>79</b>
<b>E-23</b> DH 2 DBA/C 15c	Grundriß Untergeschoß Landmesser aufmaß Blatt 2	dito	1:50	ohne	<b>79</b>
<b>E-24</b>	Ausgewählter Schriftverkehr zum Thema Abriss des Gebäudes				

DH 2 XX/6	der Bauakademie • Arbeitsanweisung bezüglich Beginn der Instandsetzung • Brief an das Ministerium für Aufbau, Hauptabteilung II zu Händen Herrn <b>Siewert</b> • Brief an den 1. Stellv. Vorsitzenden des Ministerrates Herrn <b>Walter Ulbricht</b> • Brief an den 1. Stellv. Minister für Bauwesen Genossen Staatssekretär <b>Kosel</b> mit • Stellungnahme zum Abriss von der Deutsche Bauakademie - Institutes für Theorie und Geschichte der Baukunst - • Brief der Technischen Hochschule Dresden an den Präsidenten d. Deutsche Bauakademie Prof. <b>Kurt Liebknecht</b> • Brief an Ministerpräsident <b>Otto Grotewohl</b>	Professor <b>Richard Paulick</b>	1 Blatt	01.08..1952	Prof.Pau/Wie
		dito	1 Blatt	27.09.1952	Prof.Pau/Wie
		Professor Dr. <b>Kurt Liebknecht</b>	2 Blatt	13.08.1956	Fie.
		dito	1 Blatt	05.05.1960	-
		Professor <b>Hans Schmidt</b>	2 Blatt	03.05.1960	-
		Professor Dr. <b>Eberhard Hempel</b>	1 Blatt	16.05.1960	Zeichen: Hp/L.
dito	2 Blatt	16.05.1960	Zeichen: Hp/L.		

\* = Mit Prüfstempel vom 04.03.1953 von: „Gütekontrolle Entwurfsbüro für Hochbau Meisterwerkstätten: Entwurf hinsichtlich der Bestimmungen über Staatliche Bauaufsicht geprüft.“

## Auswahl Baupläne von 1964 des DDR-MFAA Gebäudes • Liste F

Der Neubau des DDR-MFAA hat wesentliche Bereiche des Grundstückes der Bauakademie überbaut. Zur Feststellung der Einflüsse auf das Grundstück der Bauakademie sind die nachfolgend aufgelisteten Bauunterlagen 1994 im Archiv des ehemaligen MFAA der DDR reproduziert worden.

Archiv	Titel/Inhalt	Verfasser	M'stab	Datum	Plan-Nr.
F-1	Lageplan DDR-MFAA	Magistrat von Groß-Berlin Stadtbauamt	1:500	07.12.1960	Reg.-Nr.: 21/1961
F-2	Lage- und Höhenplan	Kollektiv Schenk Ingenieur- und Vermessungsbüro	1:200	Juni 1961	ohne
F-3	Fundamentplan Bauteil A Bereich Achsen A-F/1-2	VEB-Berlin-Projekt, Abteilung 301, KTR, Nr.Z/301-42/11 P	1:50	28.09.1964	1101
F-4	Keller-Geschoß Bauteil A Bereich Achsen A-F/1-2	dito	1:50	28.09.1964	1104
F-5	Erdgeschoß Bauteil A Bereich Achsen A-F/1-2	dito	1:50	28.09.1964 20.01.1965	1107 A

<b>F-6</b>	<b>Querschnitt Bauteil A Bereich Achsen A-F/1-2</b>	dito	1:50	28.09.1964	<b>1225</b>
<b>F-7</b>	<b>Längsschnitt Bauteil A Bereich Achsen 1-2</b>	dito	1:50	28.09.1964	<b>1240</b>
<b>F-8</b>	<b>Gutachten über die Baugrund- und Gründungsverhältnisse</b> Auftrags-Nr.: Bln 63/227, Objekt 2 MFA, Blatt 1-61 + 4 Blatt Chem. Untersuchungsergebnisse	VEB Baugrund Berlin	ohne	31.12.1963	ohne
<b>F-9</b>	<b>wie vor, jedoch: I. Bauabschnitt Hochkörper, Blatt 1-9</b>	dito	ohne	25.05.1964	ohne
<b>F-10</b>	<b>Unterirdische Stellfläche für Dienstfahrzeuge (62 PKW)</b>	VEB-Berlin-Projekt, Abteilung 301, KTR, Nr. 2021/1002/11-2 Planverkleinerung	1:200 1:400	04.02.1966	<b>1000-III</b>
<b>F-11</b>	<b>Kellergeschoß Raumaufteilungsplan</b>	Ministerium für Auswärtige Angelegenheiten der DDR	1:200	28.09.1988	ohne

## Historische Fotoaufnahmen von 1888 - 1960 • Liste G

In den aufgeführten Archiven sind die für die Planung der Musterfassade relevanten Aufnahmen gesichtet und davon großformatige Abzüge beschafft worden. In Ergänzung zu den zur Verfügung stehenden originalen Fassadenversatzstücken vermittelten diese Ausschnittvergrößerungen zusätzliche Informationen für die originalgetreue Reproduktion des Schinkelschen Bildprogramms für die Musterfassade. Die Detailprüfung der Aufnahmen von den Fassaden der Bauakademie ergab auch Aufschluss über gelegentliche Abweichungen von den grundsätzlich seriell gestalteten vier Fassaden.

Archiv	Titel/Inhalt	aus Archiv .....	Format	Datum	
<b>G-1</b>	Blick vom Schinkelplatz, mit Denkmälern Beuth, Schinkel, Thaeer	Brandenburgisches Landesamt für Denkmalpflege, Meßbildarchiv Neg.-Nr.: 3m8/129.1	18x24 12x18	1888	
<b>G-2</b>	Blick von Nord-Ost (Denkmalsockel Wilhelm I)	Landesbildstelle Berlin Notation: 016 Ho, II, 3 413	12x18 18x24	1905	
<b>G-3</b>	Blick vom Schinkelplatz, linkes Eingangsportal	Landesbildstelle Berlin Notation: 016 Ho Hochschulen, 209 947	12x18	1930	
<b>G-4</b>	Blick auf die Westfassade(Ruine) mit Bärenbrunnen	Landesbildstelle Berlin Notation: 016 Ho Bauakademie, 74872	12x18	27.03.1961	
<b>G-5</b>	Blick von Süd-West aus Höhe 2. OG, mit Nebeneingang in Achse 5, Hintergrund: Schloß-Süd-Westecke mit Kuppel und Rathausturm	Landesarchiv Berlin 61/1495	18x24	1907	

<b>G-6</b>	Blick von der Stechbahn über die Schleusenbrücke auf die Hochschule für Politik	ADN-Bildarchiv 39 033-30, Bundesarchiv Koblenz 0723/500N	18x24	1930	
<b>G-7</b>	Blick von Nord-Ost auf die Hochschule für Politik mit oben links: Portrait des Direktors Dr.Wolfers	ADN-Bildarchiv 39 207-30 Bundesarchiv Koblenz R 10045	18x24	1932	
<b>G-8</b>	Eingangsportal links (frontal)	ADN-ZB/Archiv, Bundesarchiv Koblenz R 65982	18x24	1937	
<b>G-9</b>	Blick von Nord-Ost (Denkmalsockel Wilhelm I)	ADN-ZB/Archiv. Bundesarchiv Koblenz E 6439	18x24	1939	
<b>G-10</b>	Süd-Ost Gebäudeecke von der Werderstraße	ADN-Bildarchiv, Bundesarchiv Koblenz E 6440	18x24	1939	
<b>G-11</b>	Schriftgut/Archivgut Deutsche Bauakademie -Fotoaufnahmen- <ul style="list-style-type: none"> <li>• Fertiggestelltes Sockelmauerwerk Ostfassade</li> <li>• Tieferlegung des Fußbodens im Kellergeschoß, 2 Fotos</li> <li>• Wiederherstellung des Sockelmauerwerks Südfassade</li> <li>• Teilansicht Nordfassade</li> </ul>	Bundesarchiv (Potsdam) Berlin DH 2/XX/6a(22) DH 2/XX/6b DH 2/XX/ 6a (115) DH 2/XX/6a(38)	8x8 8x8 10x15 8x8	~1960	
<b>G-12</b>	Reproduzierter Schinkel-Kronleuchter	Bundesarchiv (Potsdam) Berlin DH DBA C/14 I	18x24	~1960	
<b>G-13</b>	Teilansicht vom Schinkelplatz, beide Eingangsportale	Brandenburgisches Landesamt f. Denkmalpflege, Meßbildarchiv Neg.-Nr.: 3m9/129.2	24x24	1907	
<b>G-14</b>	Teilansicht vom Schinkelplatz, linkes (östliches) Eingangsportal	wie vor, Neg.-Nr.: 3m11/129.4	24x24	1911	
<b>G-15</b>	Teilansicht vom Schinkelplatz, rechtes (westliches) Eingangsportal	wie vor, Neg.-Nr.: 3m10/129.3	24x24	1911	
<b>G-16</b>	Gesamtansicht der Westfassade vom Werderschen Markt	wie vor, Neg.-Nr.: 3m12/129.5	24x24	1911	
<b>G-17</b>	Teilansicht Westfassade (Achsen 5-8)	wie vor, Neg.-Nr.: 3m13/129.6	24x24	1911	
<b>G-18</b>	Blick von der Schleusenbrücke auf die Süd-Ost Fassaden	wie vor, Neg.-Nr.: 3m14/129.7	24x24	1911	

<b>Archiv</b>	<b>Bildinhalt</b>	<b>aus Archiv .....</b>	<b>Format</b>	<b>Datum</b>	
<b>G-19</b>	Innenaufnahme Eingangshalle zu den Treppenaufgängen	wie vor, Neg.-Nr.: 3m15/129.8	24x24	1911	
<b>G-20</b>	Innenaufnahme des Treppenhauses	wie vor, Neg.-Nr.: 3m16/129.9	24x24	1911	
<b>G-21</b>	Innenaufnahme vom oberen Podest der Nebentreppe mit Oberlichtkuppel	wie vor, Neg.-Nr.: 3m17/129.10	24x24	1920	
<b>G-22</b>	Innenaufnahme vom oberen Podest des Haupttreppenhauses mit Lichtdecke	wie vor, Neg.-Nr.: 28a11/129.12	18x24	1920	
<b>G-23</b>	Blick von Nord-Ost von der Schloßfreiheit aus mit Schinkelplatz	wie vor Neg.-Nr.: 38h23/5580.4	18x24	1935	
<b>G-24</b>	Fenster Achse 1 im 1. Obewrgeschoß	wie vor Neg.-Nr.:3m12/129.5 (Ausschnitt)	18x24	1911	
<b>G-25</b>	Fenster Achse 2 im 1. Obergeschoß	wie vor, Neg.-Nr. 3m12/129.5 (Ausschnitt)	18x24	1911	
<b>G-26</b>	Fenster Achse 3 im 1.Obergeschoß	wie vor, Neg.-Nr.: 54n20/15361	18x24	1935	
<b>G-27</b>	Fenster Achse 4 im 1.Obergeschoß	wie vor,	18x24	1935	

		Neg.-Nr. 54n21/15362			
<b>G-28</b>	Fenster Achse 5 im 1.Obergeschoß	wie vor, Neg.-Nr.: 54n22/15363	18x24	1935	
<b>G-29</b>	Fenster Achse 6 im 1.Obergeschoß	wie vor, Neg.-Nr.: 54n23/15364	18x24	1935	
<b>G-30</b>	Fenster Achse 7 im 1. Obergeschoß	wie vor, Neg.-Nr.: 54n24/15365	18x24	1935	
<b>G-31</b>	Fenster Achse 8 im 1. Obergeschoß	wie vor Neg.-Nr.:3m13/129.6 (Ausschnitt)	18x24	1911	
<b>G-32</b>	Fenster Achsen 1,3,5,7 im 2. Obergeschoß mit Apoll	wie vor, Neg.-Nr.: 54n26/15366	18x24	1935	
<b>G-33</b>	Fenster Achsen 2,4,6,8 im 2.Obergeschoß mit Athene	wie vor, Neg.-Nr.: 54n27/15367	18x24	1935	
<b>G-34</b>	Hermenkopf weiblich, welliges Haupthaar, üppige Stocklocken mit Kalathos-Aufsatz, (Amphitrite?)	wie vor, Ausschnittvergrößerung aus Neg.-Nr.: 54n23/15365	18x24	1935	
<b>G-35</b>	Hermenkopf männlich, lockiges Haupthaar, kurzer Kinn- und Backenbart mit Kalathos-Aufsatz, (Poseidon?)	wie vor, Ausschnittvergrößerung aus Neg.-Nr.: 54n23/15365	18x24	1935	
<b>G-36</b>	Fensterpilaster mit Flechtband	wie vor, Ausschnittvergrößerung aus Neg.-Nr.: 54n21/15361	13x18	1935	
<b>G-37</b>	Hermenkopf weiblich, Stirnband, welliges Haupthaar, kleine Stocklocken mit Kalathos-Aufsatz, (Hera?)	wie vor, Ausschnittvergrößerung aus Neg.-Nr.: 54n20/15361	18x24	1935	
<b>G-38</b>	Hermenkopf männlich, Langes Haupthaar, Vollbart mit Kalathosaufsatz, (Zeus?)	wie vor, Ausschnittvergrößerung aus Neg.-Nr.: 54n20/15361	18x24	1935	
<b>G-39</b>	Fensterbogen 2.Obergeschoß, Apoll	wie vor, Ausschnittvergrößerung aus Neg.-Nr.: 54n26/15366	18x24	1935	
<b>G-40</b>	Fensterbogen 2.Obergeschoß, Athene	wie vor, Ausschnittvergrößerung aus Neg.-Nr.: 54n27/15367	18x24	1935	

**Nachfolgend aufgeführte Fotoaufnahmen neueren Datums wurden zur Projektentwicklung und Entwurfsplanung beschafft und für die Planung der Musterfassade herangezogen:**

Archiv	Bildinhalt	aus Archiv .....	Format	Datum	
<b>G-41</b>	Fensterbogen im 1.Obergeschoß, Fragmente fotografiert im Depot der Nationalgalerie und montiert auf einem A3-Blatt <b>PM</b> • Achse 1, Adler mit Bogenzirkel • Achse 8, Stiere mit Stechzirkel	Horst Draheim, Ratingen	je 9x13  4x 18x24	1996	
<b>G-42</b>	Fensterbogen und Brüstungsplatten im 2.Obergeschoß, fotografiert im Depot der Nationalgalerie und montiert auf einem A3-Blatt <b>PM</b>	wie vor	je 8x12 + 4x 18x24	1996	
<b>G-43</b>	Fensterbogen im 1.+2.Obergeschoß wie <b>G-41 + G-42</b> , durch Fotomontage komplettiert und auf A3-Blatt dargestellt <b>PM</b>	wie vor	~4x35	1996	
<b>G-44</b>	Zwei Aufnahmen aus dem Gebäudeinneren mit Fensterlaibung • Fenster 1.OG aus der Ostfassade Blick zum Dom • Fenster 2.OG aus der Südfassade Blick zum Hausvogteiplatz	Dr. Helmut Maier, Berlin	2x 18x27	1960	
<b>G-45</b>	Colorfoto der Ostfassade des DDR-MFAA von der Schloßbrücke aus. Grundlage für die Disposition der Musterfassade <b>vor</b> dem Gebäude. Abgelegt in <b>Planrolle M</b>	HPP, Berlin	69x47	1994	
<b>G-46</b>	Color-Fotoaufnahmen der in der Friedrichswerderschen Kirche präsentierten Brüstungsplatten der Fenster des 1.Obergeschosses, montiert auf zwei A4-Blättern	Horst Draheim, Ratingen		1995	



<b>G-47</b>	Vier Hermenköpfe und ein Akroterionstein in der Ausstellungsvitrine der Friedrichswerderschen Kirche (Schinkelmuseum)	dito	2x 13x18	1995	
-------------	---	------	-------------	------	--

PM = Abgelegt in A3-Planmappe **Z** • Colorfoto **G-45** abgelegt in Planrolle **M**

## Baubeschreibung + Baupläne von Emil Flaminus 1836 • Liste H

Gesamter Inhalt der Zeitschrift auf Negativ-Film mit aufgelegtem cm-Maßstab im Archiv fotografiert und dann auf Originalmaßstab, und in Übereinstimmung mit den Maßstäben der Zeichnungen von K.F.Schinkel aus Liste B, reproduziert. Von einzelnen Zeichnungen sind Ausschnittvergrößerungen angefertigt worden.

Archiv	Titel/Inhalt	Autor	reproduziert ...
<b>H-1</b> 4 und 2 Ny 2669 Förster Bauzeitung	<p><b>Allgemeine Bauzeitung Wien,</b> I. Beschreibung von monumentalen Bauwerken, Wohn- und Oekonomiegebäuden mit Erörterungen über deren Einrichtungen. Darin: In Hefte 1 bis 4, 1836: Über den Bau des Hauses für die allgemeine Bauschule zu Berlin</p> <ul style="list-style-type: none"> <li>• Titelblatt <b>P</b></li> <li>• Inhaltsverzeichnis III bis VIII <b>P</b></li> <li>• <b>Baubeschreibung</b> aus Heft Nr. 1, Seiten 1-5 <b>P</b> aus Heft Nr. 2, Seiten 9-14 <b>P</b> aus Heft Nr. 3, Seiten 17-24 <b>P</b> aus Heft Nr. 4, Seiten 25+26 <b>P</b></li> <li>• <b>Zeichnungen, Blattgröße 42,7x26,5 cm</b> - Ansicht Schinkelplatz, <b>Tafel I</b>, M~1:100 <b>P+T</b> - Grundriß Kellergeschoß + erstes (Erd-) Geschloß, <b>Tafel II</b>, M ~ 1:125 <b>P+T</b> - Grundriß 2.+3. Stockwerk, <b>Tafel III</b>, M~1:125 <b>P+T</b> - Durchschnitt a-b, <b>Tafel IV</b>, M ~ 1:40 <b>P+T</b></li> </ul>	<p><b>Emil Flaminus</b> Geheimer Ober-Baurath</p>	<p><b>im Originalformat</b></p> <p>Zeichnungen auf Transparentfolien auch vergrößert auf den Maßstab der Schinkelzeichnungen</p>

	<ul style="list-style-type: none"> <li>- Ansicht Fenster drittes Stockwerk+ Fensterdetail, Fig. Nr. 6+7, <b>Tafel V</b>, M ~1:20 + ~ 1:12 <b>P+T</b></li> <li>- Holzdeckendetail, Fig. 1-5, <b>Tafel VI</b> <b>P+T</b></li> <li>- Eingangportal, Gesims+Zinne, Fig. Nr. 1-8, <b>Tafel VII</b> <b>P+T</b></li> <li>- Brüstungen + Bögen, Fensterlaibungen, 2. Stockwerk, im Fig. 1-4, <b>Tafel VIII</b> <b>P+T</b></li> </ul>		
<b>H-2</b>	<p><b>Fenster im 2. Obergeschoß, mit Schnitt und Darstellung der Laibungsplatten</b></p> <p>Ausschnittvergrößerung aus Tafel V, zwecks separater Darstellung nur des Fensters und als Pendant zu <b>B-29</b>. <b>T</b></p>	<p><b>Emil Flaminus</b> Geheimer Ober-Baurath</p> <p>Montage: Horst Draheim</p>	<b>M = ~1:12</b>

**P** = Repro auf Fotopapier • **Tafeln I - VIII** = auch auf Fotopapier abgelegt in A3-Planmappe **Z** • **T** = Repro auf Transparentfolie in Planrolle **H**